アーバンハート大手町

◇無料インターネット導入物件◇
宅配BOX設置有で荷物の受け取りも安心♪

2025年4月15日現在
次回更新予定日2025年4月30日

物件位置情報は当社ホームページの
アクセスマップをご確認ください。

※

※

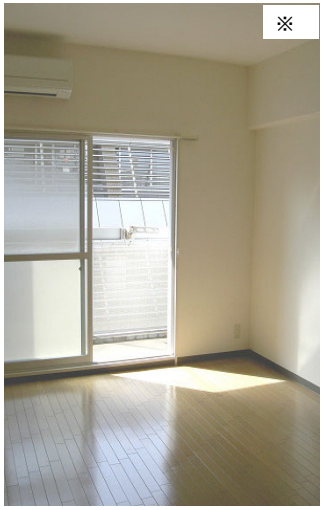
※

※

※居室内写真は別号室のものです。

【所在地】	
広島市中区大手町四丁目3番16号	
【敷　金】	
110,000円(賃料2ヶ月分)	
【礼　金】	55,000円(賃料1ヶ月分)
【その他】	火災保険等の加入要、家賃保証会社加入要
【築年月】	
1995年3月	
【構　造】	
鉄骨鉄筋コンクリート造6階(604号室)/9階建	
【交　通】	
広島電鉄宇品線　市役所前駅徒歩4分	
【主要設備】(居室内)	
オール電化	IHクッキングヒーター
バス・トイレ別	室内洗濯機置場
エアコン	無料インターネット
モニター付きインターホン	シャンプードレッサー
温水洗浄便座	
【主要設備】(共用部)	
宅配BOX	オートロック
駐輪場	エレベーター

1K	専有面積	30.20㎡
604号室	賃　料	55,000円
	共益費	5,000円
	駐車場	無
	6月下旬頃入居可	

貸主
株式会社エネルギアL＆Bパートナーズ
不動産ソリューション事業部
〒730-0041 広島市中区小町4番33号
免許番号:国土交通大臣(4)第7583号
https://www.energia-lbp.co.jp
TEL:082-242-7806
FAX:082-249-8450
受付時間/9：00～17：00
定 休 日/土・日・祝日、5/1、年末年始
(公社)広島県宅地建物取引業協会会員・中国地区不動産公正取引協議会加盟

管理・仲介
株式会社千歳屋商店
〒730-0016 広島市中区幟町11番4号
免許番号:広島県知事(14)第2590号
TEL:082-228-0626
FAX:082-211-0106
営業時間/9:00～18:00
定 休 日/第三日曜日、祝日、
お盆、年末年始